



Ministerio de Agricultura, Ganadería y Pesca
Presidencia de la Nación

PRODUCCIÓN DE HARINAS DE TRIGO

ABRIL 2022

Datos provisorios al 27 de Mayo de 2022

GESTIÓN DE LA
INFORMACIÓN

DIRECCIÓN NACIONAL DE
CONTROL COMERCIAL
AGROPECUARIO

MINISTERIO DE
AGRICULTURA, GANADERÍA
Y PESCA

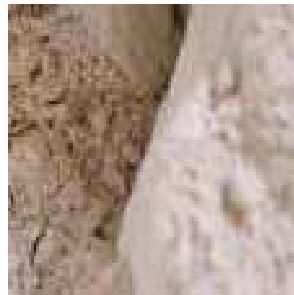

PRODUCCIÓN HARINAS DE TRIGO

Abril 2022

MOLIENDA DE TRIGO PAN Y TRIGO CANDEAL

La molienda de trigo pan y trigo candeal declaradas en el mes de Abril de 2022 por los industriales del sector, nos arrojan los siguientes números: 498.755 tn. y 29.926 tn. respectivamente.

MOLIENDA DE TRIGO PAN	2.019	2.020	2.021	2.022	Variación 22/21
ENERO	448.769	531.987	448.793	423.495	-5,64
FEBRERO	430.166	485.972	440.645	460.397	4,48
MARZO	490.466	502.782	513.642	551.712	7,41
ABRIL	518.895	555.395	500.898	498.755	-0,43
MAYO	558.375	569.985	524.200		
JUNIO	536.419	530.230	516.737		
JULIO	560.920	585.162	544.124		
AGOSTO	539.797	517.364	523.302		
SEPTIEMBRE	502.732	499.587	514.096		
OCTUBRE	509.053	496.035	478.216		
NOVIEMBRE	486.931	429.895	459.392		
DICIEMBRE	485.693	401.269	452.939		
TOTAL ACUMULADO ANUAL	6.068.216	6.105.663	5.916.984	1.934.359	

MOLIENDA DE TRIGO CANDEAL	2.019	2.020	2.021	2.022	Variación 22/21
ENERO	18.141	22.761	20.988	19.525	-6,97
FEBRERO	20.755	22.942	22.795	20.119	-11,74
MARZO	23.127	29.498	28.438	29.332	3,14
ABRIL	24.370	30.447	25.632	29.926	16,75
MAYO	22.816	29.455	25.472		
JUNIO	24.868	26.947	20.605		
JULIO	24.690	27.914	22.866		
AGOSTO	22.294	26.243	24.000		
SEPTIEMBRE	21.346	22.177	20.303		
OCTUBRE	21.918	24.255	19.543		
NOVIEMBRE	19.832	19.119	19.365		
DICIEMBRE	16.594	14.307	18.777		
TOTAL ACUMULADO ANUAL	260.751	296.065	268.784	98.902	

La molienda de Trigo Pan fue inferior en un 0,43 % y la de Trigo Candeal mayor en un 16,75% respecto al mismo mes del año anterior. La comparación con el mismo período del año anterior (Enero-Abril) resulta superior en un 1,60 % para Trigo Pan y en un 1,07 % para Trigo Candeal.

PRODUCCIÓN HARINAS DE TRIGO

Abril 2022

PRODUCCIÓN DE HARINAS DE TRIGO

La producción del mes de Abril de 2022 fue de 398.892 toneladas para harinas, sémolas, semitines y salvado (trigo pan y candeal), destacándose la elaboración de Harinas de Trigo Tipo 000 con un total de 273.249 toneladas (68,50%), 86.720 toneladas (21,74%) para las Harinas de Trigo Tipo 0000 y 22.001 toneladas (5,52%) de Sémola de Trigo Candeal.

PRODUCTOS	ABRIL 2022 (TN)	PARTICIPACION SOBRE EL TOTAL (%)
H. DE TRIGO TIPO 000	273.249	68,50
H. DE TRIGO TIPO 0000	86.720	21,74
SÉMOLA DE TRIGO CANDEAL	22.001	5,52
OTRAS H. DE TRIGO	7.020	1,76
SEMOLIN	3.846	0,96
SEMITIN DE TRIGO	2.161	0,54
HARINA INTEGRAL	2.050	0,51
H. DE TRIGO CANDEAL	984	0,25
SALVADO DE TRIGO	421	0,11
H. DE TRIGO TIPO O	331	0,08
SÉMOLA DE TRIGO PAN	87	0,02
H. DE TRIGO TIPO OO	17	0,004
HARINETA DE TRIGO CANDEAL	5	0,001
TOTAL GENERAL	398.892	100

Abril 2022 - Porcentajes de producción

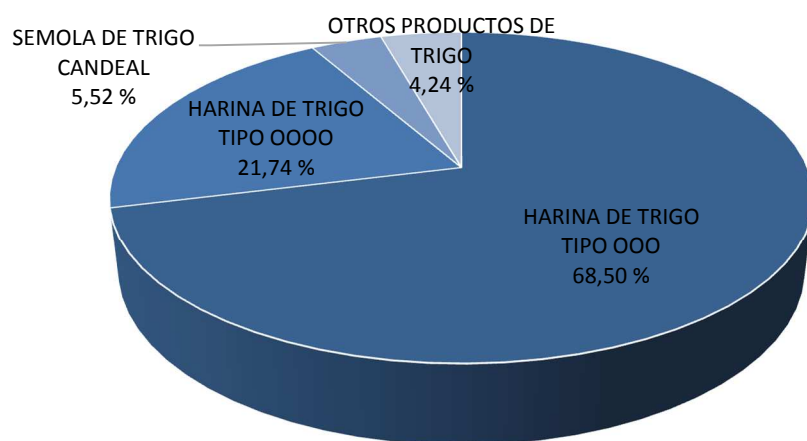

Nota: El informe se realiza a partir de los datos proporcionados por los operadores inscriptos en RUCA bajo las actividades industriales, en cuyos establecimientos se obtienen harinas como parte del proceso de industrialización.

PRODUCCIÓN DE HARINAS POR REGION

La mayor concentración de producción de harinas de trigo para el mes en cuestión se encuentra en la Región CENTRO (Buenos Aires, Córdoba, La Pampa y Santa Fe) alcanzando un total de 362.137 toneladas y donde se destaca la producción de Harina Tipo 000. En el caso de las regiones de NEA (Chaco y Entre Ríos), NOA (Jujuy, Salta, Santiago del Estero y Tucumán) y CUYO (San Juan y San Luis) tuvieron una producción de 16.252, 19.956 y 547 toneladas respectivamente.

ABRIL 2022- DISTRIBUCIÓN DE LA PRODUCCIÓN DE HARINAS DE TRIGO SEGÚN REGIÓN

PRODUCTOS	CENTRO	NEA	NOA	CUYO	TOTAL GENERAL
H. DE TRIGO TIPO 000	242.676	12.596	17.503	474	273.249
H. DE TRIGO TIPO 0000	83.436	2.393	818	73	86.720
SÉMOLA DE TRIGO CANDEAL	21.400	0	601	0	22.001
OTRAS H. DE TRIGO	5.907	1.113	0	0	7.020
SEMOLIN	3.767	69	10	0	3.846
SEMITIN DE TRIGO	2.159	2	0	0	2.161
HARINA INTEGRAL	2.048	2	0	0	2.050
H. DE TRIGO CANDEAL	0	0	984	0	984
SALVADO DE TRIGO	376	5	40	0	421
H. DE TRIGO TIPO O	331	0	0	0	331
SÉMOLA DE TRIGO PAN	15	72	0	0	87
H. DE TRIGO TIPO OO	17	0	0	0	17
HARINETA DE TRIGO CANDEAL	5	0	0	0	5
TOTAL GENERAL	362.137	16.252	19.956	547	398.892

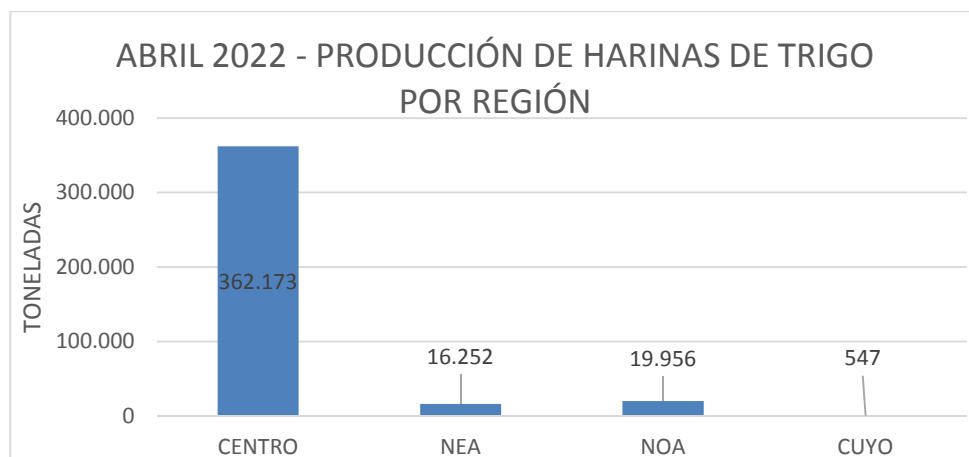

PRODUCCIÓN HARINAS DE TRIGO

Abril 2022

PRODUCCIÓN DE HARINAS POR PROVINCIAS

ABRIL 2022- DISTRIBUCIÓN DE LA PRODUCCIÓN DE HARINAS DE TRIGO SEGÚN PROVINCIAS

PRODUCTOS	BUENOS AIRES	CHACO	CORDOBA	ENTRE RIOS	JUJUY	LA PAMPA	SALTA	SAN JUAN	SAN LUIS	SANTA FE	SANTIAGO DEL ESTERO	TUCUMAN	TOTAL GENERAL
H. DE TRIGO TIPO OOO	133.984	3.971	63.116	8.625	5.729	5.150	4.138	385	89	40.426	54	7.582	273.249
H. DE TRIGO TIPO OOOO	51.174	1.123	21.385	1.270	14	1.327	734	52	21	9.550	5	65	86.720
SÉMOLA DE TRIGO CANDEAL	21.400	0	0	0	0	0	0	0	0	0	0	601	22.001
OTRAS H. DE TRIGO	2.921	0	1.768	1.113	0	0	0	0	0	1.218	0	0	7.020
SEMOLIN	3.340	48	261	21	0	0	10	0	0	166	0	0	3.846
SEMITIN DE TRIGO	1.185	0	882	2	0	55	0	0	0	37	0	0	2.161
HARINA INTEGRAL	2.046	0	2	2	0	0	0	0	0	0	0	0	2.050
H. DE TRIGO CANDEAL	0	0	0	0	0	0	0	0	0	0	0	984	984
SALVADO DE TRIGO	256	0	110	5	1	2	14	0	0	8	25	0	421
H. DE TRIGO TIPO O	331	0	0	0	0	0	0	0	0	0	0	0	331
SÉMOLA DE TRIGO PAN	0	0	15	72	0	0	0	0	0	0	0	0	87
H. DE TRIGO TIPO OO	17	0	0	0	0	0	0	0	0	0	0	0	17
HARINETA DE TRIGO CANDEAL	5	0	0	0	0	0	0	0	0	0	0	0	5
TOTAL GENERAL	216.659	5.142	87.539	11.110	5.744	6.534	4.896	437	110	51.405	84	9.232	398.892

DESTINO DE LA PRODUCCIÓN DE HARINAS DE TRIGO

De la información mensual recopilada, surge que el 90,06 % de la industrialización de trigo tiene como destino el mercado interno y el 9,94 % restante la exportación.



EVOLUCIÓN DE LA PRODUCCIÓN HARINAS DE TRIGO 2020-2021 (TN)

En el cuadro siguiente se observa la variación interanual – ABRIL 2021/ ABRIL 2022- por tipo de producto.

PRODUCTO	ABRIL		VARIACION ANUAL %
	2021	2022	
H. DE TRIGO CANDEAL	738	984	33,33
H. DE TRIGO TIPO O	232	331	42,67
H. DE TRIGO TIPO OO	3.159	17	-99,46
H. DE TRIGO TIPO OOO	278.802	273.249	-1,99
H. DE TRIGO TIPO OOOO	80.741	86.720	7,41
HARINA INTEGRAL	1.340	2.050	52,99
HARINETA DE TRIGO CANDEAL	251	5	-98,01
HARINILLA DE TRIGO	179	0	-100,00
OTRAS H. DE TRIGO	6.720	7.020	4,46
SALVADO DE TRIGO	418	421	0,72
SEMITIN DE TRIGO	2.119	2.161	1,98
SÉMOLA DE TRIGO CANDEAL	18.588	22.001	18,36
SÉMOLA DE TRIGO PAN	65	87	33,85
SEMOLIN	4.204	3.846	-8,52

Se destaca un aumento del 18,36 % en el producto Sémola de Trigo candeal y del 52,99 % para Harina Integral. Además de observarse una suba del 7,41 % en la producción de Harina de Trigo Tipo 0000 y del 1,98 % de Semitin de Trigo.

Por otro lado, se visualizan mermas en las toneladas informadas de Semolín del 8,52 %, de Harina de Trigo Tipo 000 del 1,99 % y de Harina de Trigo Tipo 00 del 99,46%.